Détecteurs de première ligne de confiance

MADE IN EU

Contact magnétique

MC 240
Le MC 240 est un contact magnétique universel à encastré doté d'une fonction NC.

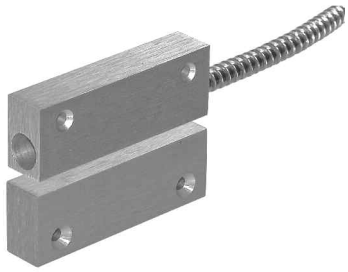

MC 240-S45
Le MC 240-S45 est conçu pour des environnements exigeants où il convient d'installer les contacts magnétiques sur des portes métaliques , portails etc.

MC 255
Le MC 255 est un contact magnétique universel à encastré de taille réduite, doté d'une fonction NC.
EN Grade 2, Classe IIIA

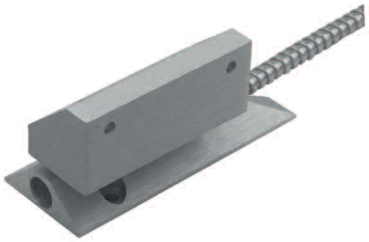

MC 240-S68
Le MC 240-S68 vise des environnements exigeants qui nécessitent un contact plus robuste à installer sur des portes de garage ou des portails industriels de type rabattable ou basculant, etc.
EN Grade 2, Classe IIIA

MC 272
MC 272 est un contact magnétique universel à encastré (NC/NO) dédié aux installations sensibles.

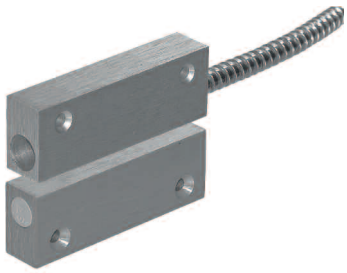

MC 270-S45
L'ensemble MC 270-S45 est destiné aux environnements exigeants qui nécessitent un contact haute sécurité plus robuste, à installer sur des portes ou portails, etc.
EN Grade 3, Classe IIIA

Contact magnétique

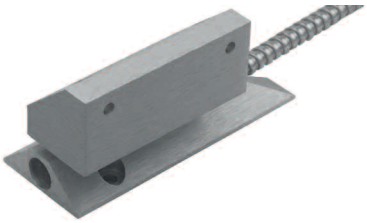

MC 270-S68
L'ensemble MC 270-S68 est destiné aux environnements exigeants qui nécessitent un contact haute sécurité plus robuste à installer sur des portes de garage ou des portails industriels de type rabattable ou basculant, etc.
EN Grade 3, Classe IIIA

MC 340
Le MC 340 est un contact magnétique universel à encastré doté d'une fonction NC. Il peut être intégré à des systèmes de sécurité et de contrôle d'accès anti-intrusion, afin de surveiller, par exemple, des portes, portails et fenêtres contre toute ouverture non autorisée.

MC 370
Le MC 370 est un contact magnétique universel à encastré doté d'une fonction NC pour des installations haute sécurité. Il peut être intégré à des systèmes de sécurité et de contrôle d'accès, afin de surveiller, par exemple, des portes, portails et fenêtres contre toute ouverture non autorisée.
EN Grade 3, Classe IIIA

MC 346
Le MC 346 est un contact magnétique universel à encastré doté d'une fonction alternative (NC/NO). Il peut être intégré à des systèmes de sécurité et de contrôle d'accès anti-intrusion, afin de surveiller, par exemple, des portes, portails et fenêtres contre toute ouverture non autorisée.

MC 440
MC 440 est un contact magnétique pour montage en surface, doté d'une fonction NC. Il peut être intégré à des systèmes de sécurité et de contrôle d'accès anti-intrusion, afin de surveiller, par exemple, des portes et fenêtres contre toute ouverture non autorisée.

MC 470
MC 470 est un contact magnétique pour montage en surface, doté d'une fonction NC. Destiné à des installations sensibles, il peut être intégré à des systèmes de sécurité et de contrôle d'accès anti-intrusion, afin de surveiller, par exemple, des portes et fenêtres contre toute ouverture non autorisée.

MC 740-E
MC 740-E est un contact magnétique doté d'une fonction NC. Il peut être intégré à des systèmes de sécurité et de contrôle d'accès anti-intrusion, afin de surveiller, par exemple, des portes et fenêtres contre toute ouverture non autorisée.

Détecteur bris de vitre acoustique

AD 800
AD 800 Il a été conçu pour une détection acoustique des tentatives d'effraction effectuées en cassant une fenêtre ou une autre surface vitrée.
EN Grade 2, Classe IIIA

AD 800-AM
AD 800-AM Détecteur bris de vitre acoustique avec fonction anti-masquage.
EN Grade 3, Classe IIIA

ADT 700
ADT 700 Testeurs acoustiques pour la série AD (700/700-AM/800/800-AM)

GD 470
GD 470 est un détecteur bris de vitre universel quidispose d'une sortie relais qui lui permet d'être branché directement à une entrée de la centrale d'alarme.
EN Grade 2, Classe IIIA

GD 475
Le GD 475 est un détecteur bris de vitre universel avec sortie transistor. Ce détecteur est indépendant de la polarité. Il ne comporte que deux fils reliés à l'unité centrale par le biais d'un analyseur IU 400.
EN Grade 3, Classe IIIA

IU 400
IU 400 est un analyseur du détecteur bris de vitre GD 475 et du détecteur de choc CD 475 pour raccordement à une unité centrale.

Détecteur de choc et de vibrations

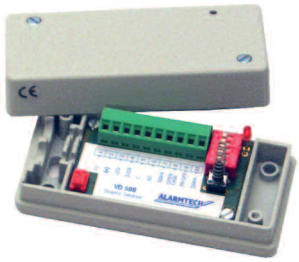

VD 500
Le détecteur sismique VD 500 se monte sur des surfaces en acier et en béton, assurant ainsi une protection fiable des objets à haut risque les objets à haut risque tels que les coffres-forts, les armoires fortes, coffres-forts, coffres de dépôt, distributeurs automatiques de billets.
VdS Classe C

CD 470
Le détecteur de choc CD 470 protège efficacement les fenêtres, portes et murs contre les outils d'effraction appliqués avec force, ainsi que contre des instruments mécaniques tels que des meuleuses.
EN Grade 3, Classe IIIA

Boîte de dérivation

28112
Boîte de dérivation, 12 pôles avec commutateur d'anti-vandalisme.

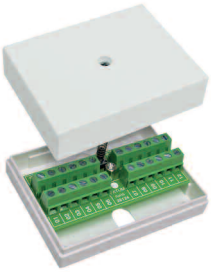

28124
Boîte de dérivation, 24 pôles avec commutateur d'anti-vandalisme.

28050
Boîtier de relais temporel 0-8 heures 2A/30V

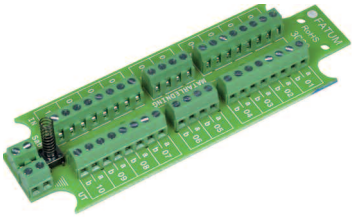

3022
Module d'alarme 10 paires

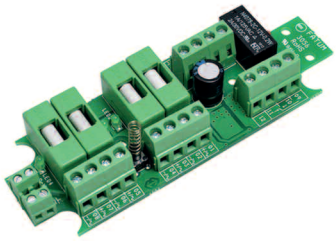

3056
Module fusible 10-30V DC/AC

4101
Boîte modulaire en plastique pour 1 bornier

4103
Boîte en plastique pour modules supportant jusqu'à 3 blocs de jonction

Passage de câble

DL 6
Passage de câble 8 voies RJ 13

DL 6A
Passage de câble avec boîtes de jonction
8 bornes Connecteurs RJ12
Câble PUR 1000 mm ou 2500 mm

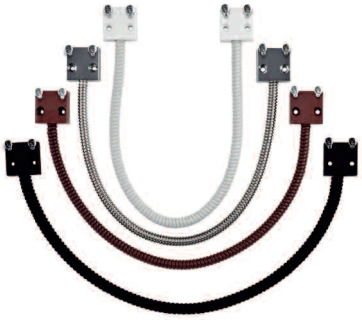

DL 14
Passage de câble
Acier inoxydable
Câble de 400 ou 600 mm

DL RJ45
Passage de câble avec boîtes de jonction,
11 bornes et connecteur RJ45,
câble PUR 500, 1000 ou 2500 mm

Bouton panique

HB 105
Bouton poussoir panique mécanique

HB 120
Bouton panique personnel électronique
Deux boutons-poussoirs. Programmable pour
des fonctions ou double bouton

Unité d'alimentation

PSV 1265-B1
Unité d'alimentation électrique avec batterie de secours 12 VDC 6,5 A. Le systéme peut être prévu de batterie backup de 12V/7 Ah, 12V/ 12 Ah ou 12V/18 Ah maximal.

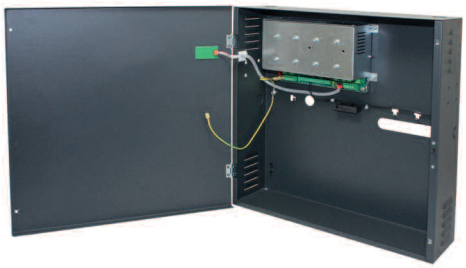

PSV 2465-B2
Unité d'alimentation électrique avec batterie de secours 24 VDC 6,5 A. Le systéme peut être équipé de deux batteries backup de 12V/7 Ah, 12V/ 12 Ah ou 12V/18 Ah maximal.

Unité d'alimentation avec accumulateur

PSE-C1 12V 2A
Alimentation 12V 2A.
Comprend deux accumulateurs 12V/0,8 Ah.
Pour les systèmes de contrôle d'accès,
de vidéosurveillance et d'alarme anti-intrusion.

PSE-C1 24V 1A
Alimentation 24V 1A.
Comprend deux accumulateurs 12V/0,8 Ah.
Pour les systèmes de contrôle d'accès,
de vidéosurveillance et d'alarme anti-intrusion.

Produits personnalisés

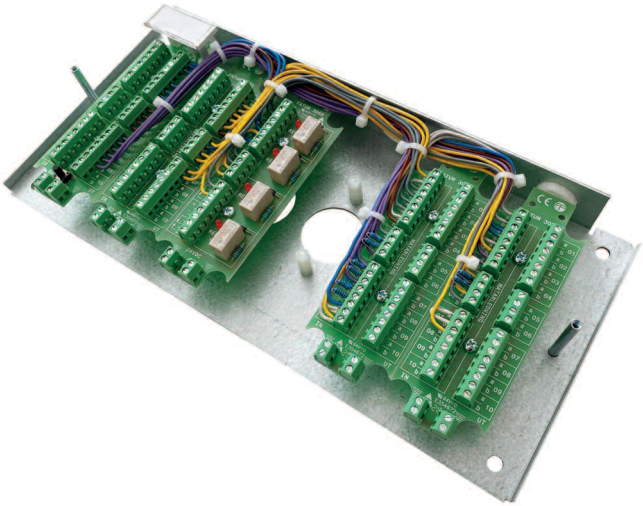

Connexions céramiques protégées pour le câblage de l'installation incendie

CTB
Bloc de jonction en céramique.
Surface maximale du conducteur : 4,0 mm^2.
Protection du câblage pour une installation sûre.

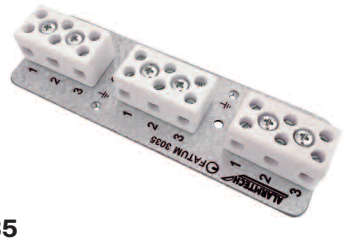

3035
Bornier avec bornes en céramique.
Surface maximale du conducteur : 4,0 mm^2.
Protection du câblage pour une installation sûre.

3201.3035
Boîte de jonction avec bornes en céramique.
Surface maximale du conducteur : 4,0 mm^2.
Protection du câblage pour une installation sûre.
Destiné aux systèmes d'alarme d'évacuation et aux installations de lutte contre l'incendie.

3201.3035R
Boîte de jonction rouge avec bornes en céramique.
Surface maximale du conducteur : 4,0 mm^2.
Protection du câblage pour une installation sûre.
Destiné aux systèmes d'alarme d'évacuation et aux installations de lutte contre l'incendie.

Avec plus de 30 ans d'expérience, Alarmtech Suède est l'un des leaders de la recherche, du développement et de la fabrication de matériel haut de gamme de système d'alarme anti-intrusion.

Les produits Alarmtech sont aujourd'hui estimés les meilleurs du marché par les installateurs professionnels, toutes générations confondues. Au fil des années, nos solutions ont été développées en coopération avec les installateurs d'alarmes et leur participation est toujours au coeur du développement et des améliorations apportées à nos produits.

Conçus pour répondre à une charte qualité maximale, tous nos produits sont testés au cours de leur fabrication – des composants au produit fini – afin de vous garantir une satisfaction optimale, ainsi qu'un système d'alarme vraiment sûr.

La plupart de nos produits sont certifiés NFA2P, EN, VdS, SBSC, F&P et INCERT. Notre unité de fabrication répond aux normes EN:ISO 9001:2015, EN:ISO 14001:2015 et EN:ISO 45001:2018 et certifiée OTAN.

Notre vision à long-terme est de continuer à développer un matériel de sécurité destiné à ouvrir la voie aux systèmes d'alarme du futur.

ALARMTECH

Pour plus d'informations :
www.alarmtechglobal.com

Rev. 2024-09